



IC «F. Gatti» Curno

Scuola Secondaria «G. Pascoli»
Curno



Assemblea genitori 9-10
settembre 2020

A photograph of dandelion seeds blowing in the wind against a sunset sky. The seeds are silhouetted against a warm, golden light, with some seeds appearing to be in motion, creating a sense of movement and freedom. The background is a soft gradient of colors from purple to yellow, suggesting a sunset or sunrise.

*In cuore abbiamo tutti un
cavaliere pieno di coraggio,
pronto a rimettersi sempre in
viaggio.*

GIANNI RODARI

Nel mese di settembre 2020, le attività scolastiche riprenderanno su tutto il territorio nazionale in presenza, nel rispetto delle indicazioni sulla prevenzione del contagio contenute nel Documento Tecnico elaborato dal Comitato Tecnico Scientifico (CTS).

La ripresa delle attività deve essere effettuata in un complesso equilibrio tra:

- **SICUREZZA**, in termini di contenimento del rischio di contagio
- **BENESSERE SOCIO EMOTIVO** di studenti e lavoratori della scuola
- **QUALITÀ DEI CONTESTI E DEI PROCESSI DI APPRENDIMENTO**
- **RISPETTO DEI DIRITTI** costituzionali **ALLA SALUTE E ALL'ISTRUZIONE**

Mai come in questo momento, sulla base dell'esperienza provocata dalla pandemia diventa necessario trasformare le difficoltà di questo tempo storico in un vero e proprio volano per la ripartenza e per l'innovazione.



Doppia valenza del **PATTO EDUCATIVO DI CORRESPONSABILITÀ**

- DOCUMENTO PEDAGOGICO di condivisione scuola-famiglia di intenti educativi
- DOCUMENTO DI NATURA CONTRATTUALE finalizzato a sancire la collaborazione attiva di famiglie e alunni nel mettere in pratica i comportamenti generali previsti per il contrasto alla diffusione dell'epidemia, nel contesto di una responsabilità condivisa e collettiva

Condivisione di **INTENTI EDUCATIVI**

❖ FORMAZIONE DELLA PERSONA

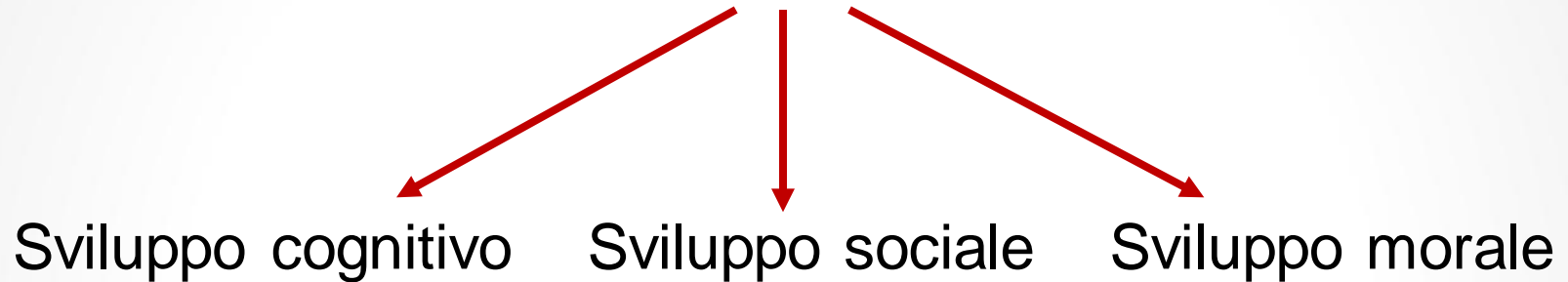

❖ INDIVIDUAZIONE DEI BISOGNI

❖ INDIVIDUAZIONE DELLE RISORSE

❖ VERIFICHE IN ITINERE E FINALI

Condivisione di **COMPORTAMENTI PER IL
CONTRASTO ALLA DIFFUSIONE
DELL'EPIDEMIA**



**RISPETTO DELLE
«PRECONDIZIONI»**

per la presenza a scuola degli alunni

«PRECONDIZIONI»

- Assenza di sintomatologia respiratoria o di temperatura corporea superiore a 37,5° C anche nei tre giorni precedenti
- Non essere stati in quarantena o isolamento domiciliare negli ultimi 14 giorni
- Non essere stati a contatto con persone positive, per quanto a propria conoscenza, negli ultimi 14 giorni

Alle famiglie è chiesto di rispettare scrupolosamente le precondizioni, evitando di mandare a scuola figli febbricitanti o con chiari sintomi influenzali che possano far pensare alla sussistenza del contagio da COVID-19

ATTENZIONE!

L'indicazione del Comitato Tecnico Scientifico di non misurare la temperatura corporea al momento dell'ingresso a scuola, trova fondamento nel «**PRINCIPIO DELL'AFFIDAMENTO**», secondo il quale ogni membro della comunità scolastica può confidare che ciascuno adotti le regole precauzionali mediante comportamenti secondo standard di diligenza, prudenza e perizia



Pertanto, **LA RESPONSABILITÀ RISPETTO ALLO STATO DI SALUTE DEI MINORI È AFFIDATA AI GENITORI**

PROTOCOLLO ANTI COVID

Documento che sarà trasmesso alle famiglie e al personale della scuola, in cui sono dettagliate tutte le procedure da attuare per il rientro a scuola in sicurezza. In particolare saranno forniti:

- Orari di apertura dei plessi e regole di accesso e di uscita
- Misure informative e di formazione previste
- Regole preventive (ad integrazione del Regolamento di Istituto)
- Regolamenti per intervallo, utilizzo servizi igienici, uso palestra
- Regolamento accesso esterni
- Misure di gestione della persona sintomatica presente all'interno dell'Istituto

OBIETTIVO prioritario del PROTOCOLLO ANTI COVID

Garantire a tutti gli alunni la possibilità di fruire della didattica in presenza



Ciò sarà possibile solo a condizione che venga tutelata la salute e la sicurezza degli alunni e dei lavoratori



Perciò si chiede la massima collaborazione di tutti nel rispetto delle regole e delle indicazioni impartite

MASCHERINA

- Tutti gli alunni dovranno indossare una mascherina chirurgica ogni volta che ci si alza dal banco, fatte salve le dovute eccezioni (ad es. attività fisica, pranzo). Gli alunni, il primo periodo, vengono a scuola con proprie mascherine chirurgiche, in seguito verranno distribuite dalla scuola.

INDICAZIONI IMPORTANTI

- Il cambio delle scarpe da ginnastica verrà fatto a bordo palestra; le scarpe devono essere custodite all'interno di un sacchetto personale, poi all'interno dello zaino individuale e portate a casa
- Non potendosi garantire il distanziamento di 2 metri tra gli alunni, è vietato l'utilizzo del flauto o di altri strumenti a fiato per l'attività di musica in aula
- È fatto divieto di portare oggetti da casa se non quanto strettamente necessario, che però deve intendersi ad uso esclusivamente personale (non sarà possibile chiedere in prestito materiali di altri)

INDICAZIONI IMPORTANTI

Le comunicazioni Scuola-Famiglia avverranno secondo le modalità già consuete:

- tramite avviso sul registro
- per emergenze, durante l'orario scolastico, mediante contatto telefonico

I genitori non potranno fermarsi a parlare con il docente all'entrata e all'uscita da scuola.

In caso di necessità inderogabili, per contattare il docente, si può utilizzare l'email d'Istituto:

cognome.nome@iccurno.edu.it del docente.

INDICAZIONI IMPORTANTI

In caso di alunno sintomatico, il Dirigente Scolastico o suo delegato contatta il genitore o soggetto esercente la potestà genitoriale o tutoriale sullo stesso affinché si rechi a scuola per riaccompagnarlo a casa con la raccomandazione di contattare immediatamente il Medico di medicina generale o il Pediatra di libera scelta e seguire le sue indicazioni.

La scuola ha individuato un locale deputato all'isolamento di un eventuale soggetto sintomatico.

ACCORGIMENTI IMPORTANTI

Fornire il figlio:

- di bottiglietta d'acqua/borraccia con nome e cognome
- di apposita busta/contenitore con nome e cognome, dove conservare la mascherina durante la lezione di educazione motoria e la mensa
- di una mascherina di ricambio ben custodita nello zaino
- di gel igienizzante/salviettine sanificanti monouso (formato portatile) da tenere nello zaino e usare prima di consumare la merenda

DAL 14 AL 26

SETTEMBRE 2020 ORARIO

PROVVISORIO



Mattino	
Lunedì	Ore 8.00 – 12.00
Martedì	Ore 8.00 – 12.00
Mercoledì	Ore 8.00 – 12.00
Giovedì	Ore 8.00 – 12.00
Venerdì	Ore 8.00 – 12.00
Sabato	Ore 8.00 – 12.00

ORARIO SETTIMANALE

DEFINITIVO

DA LUNEDÌ 28 SETTEMBRE 2020

	Mattino	Mensa	Pomeriggio 🎵
Lunedì	Ore 8.00 – 13.00	Ore 13.00 - 14.00	Ore 14.00 - 16.00
Martedì	Ore 8.00 – 13.00	Ore 13.00 - 14.00	
Mercoledì	Ore 8.00 – 13.00	Ore 13.00 - 14.00	Ore 14.00 - 16.00
Giovedì	Ore 8.00 – 13.00	Ore 13.00 - 14.00	Ore 14.00 - 16.00
Venerdì	Ore 8.00 – 13.00	Ore 13.00 - 14.00	
Sabato	Ore 8.00 – 13.00		

INGRESSI IN ISTITUTO

- Si prevedono ingressi separati con lieve scaglionamento per permettere l'ingresso di una classe per volta. È sufficiente che gli alunni tengano un distanziamento interpersonale di almeno 1 m (combinato con l'uso della mascherina)
- Sono stati individuati gli ingressi assegnati alle classi e l'ordine di ingresso delle stesse
- La prima classe indicata entrerà a scuola a partire dai cinque minuti precedenti l'inizio delle lezioni seguendo il docente che la attende all'ingresso; a seguire, in ordine, entreranno gli alunni delle altre classi
- Ogni classe si reca nella propria aula seguendo i percorsi prestabiliti



MODALITA' DI ENTRATA

CLASSI	TOTALE ALUNNI	INGRESSO
2A -3M	50	<p>I docenti della prima ora delle suddette classi accolgono gli alunni davanti al cancello di accesso della scuola primaria " Rodari" .</p> <p>La classe 2A entra per prima e, dopo aver percorso il cortile e il marciapiede che separa la biblioteca dalle due scuole, entra dall'ingresso principale nell'atrio della scuola e tramite la scala a destra (b) raggiunge l'aula 2.8 posta al primo piano, vicino ai bagni</p> <p>La classe 3M a distanza di 1 minuto e, dopo aver percorso il cortile e parte del marciapiede che separa la biblioteca dalle due scuole, entra dalla porta principale nell'auditorium</p>
1A – 1M - 3C	74	<p>I docenti della prima ora delle suddette classi accolgono gli alunni davanti al cancello di accesso della scuola (sulla sinistra).</p> <p>La classe 1A entra per prima e, dopo aver percorso il cortile, entra dall'ingresso principale nell'atrio della scuola e, tramite la scala a destra (b), raggiunge l'aula 2.2, ex aula di arte, posta al primo piano.</p> <p>La classe 1M a distanza di 1 minuto, seguendo lo stesso percorso, entra dall'ingresso principale nell'atrio della scuola e, tramite la scala a destra (b), raggiunge l'aula 2.1, ex biblioteca, posta al primo piano.</p> <p>La classe 3C entra per ultima dopo un altro minuto e, seguendo lo stesso percorso delle 2 classi che l'hanno preceduta, entra dall'ingresso principale nell'atrio della scuola e, tramite la scala a destra (b), raggiunge l'aula 2.9 posta al primo piano</p>

MODALITA' DI ENTRATA

1B - 3B- 3A

65

I docenti della prima ora delle suddette classi accolgono gli alunni davanti al cancello piccolo di accesso della scuola (sulla destra).
La classe 1B entra per prima e, dopo aver percorso il cortile entra dall' accesso di sicurezza e raggiunge l'aula 1.10 posta al piano terra.
La classe 3B a distanza di 1 minuto e dopo aver percorso il cortile entra dall' accesso di sicurezza e raggiunge l'aula 1.9 posta al piano terra.
La classe 3A a distanza di 1 minuto e dopo aver percorso il cortile entra dall'accesso di sicurezza e raggiunge l'aula 1.8 posta al piano terra

2B - 2M -2C

72

I docenti della prima ora delle suddette classi accolgono gli alunni davanti al cancello di accesso della scuola (centrale).
La classe 2B entra per prima e, dopo aver percorso il cortile entra dall'ingresso principale nell'atrio della scuola e tramite la scala a sinistra (a) raggiunge l'aula 2.12 posta al primo piano.
La classe 2M a distanza di 1 minuto e dopo aver percorso il cortile entra dall'ingresso principale nell'atrio della scuola e tramite la scala a sinistra (a) raggiunge l'aula 2.11 posta al primo piano.
La classe 2C a distanza di 1 minuto e dopo aver percorso il cortile entra dall'ingresso principale nell'atrio della scuola e tramite la scala a sinistra (a) raggiunge l'aula 2.10 posta al primo piano.

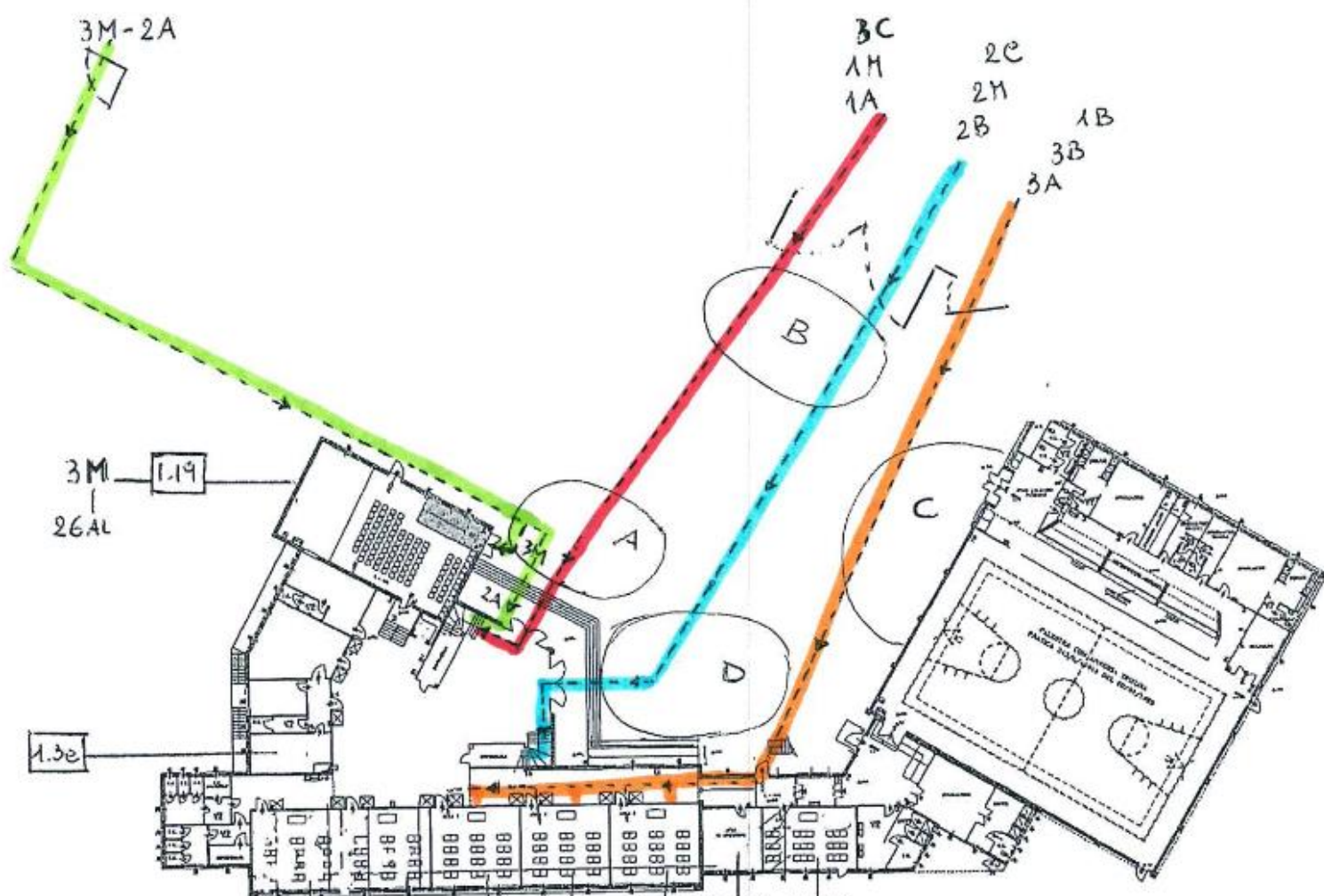

1.6	1.7	1.8	1.9	1.10	1.11	1.12
AULE MENSA		3A	3B	1B	MAX 16AL + 2INS	
		23AL	22AL	24AL		
MAX 24AL + 2INS	MAX 24AL + 2INS	MAX 24AL + 2INS	MAX 24AL + 2INS	MAX 24AL + 2INS		

PLANIMETRIA

SS PASCOI

PLANO TERRA

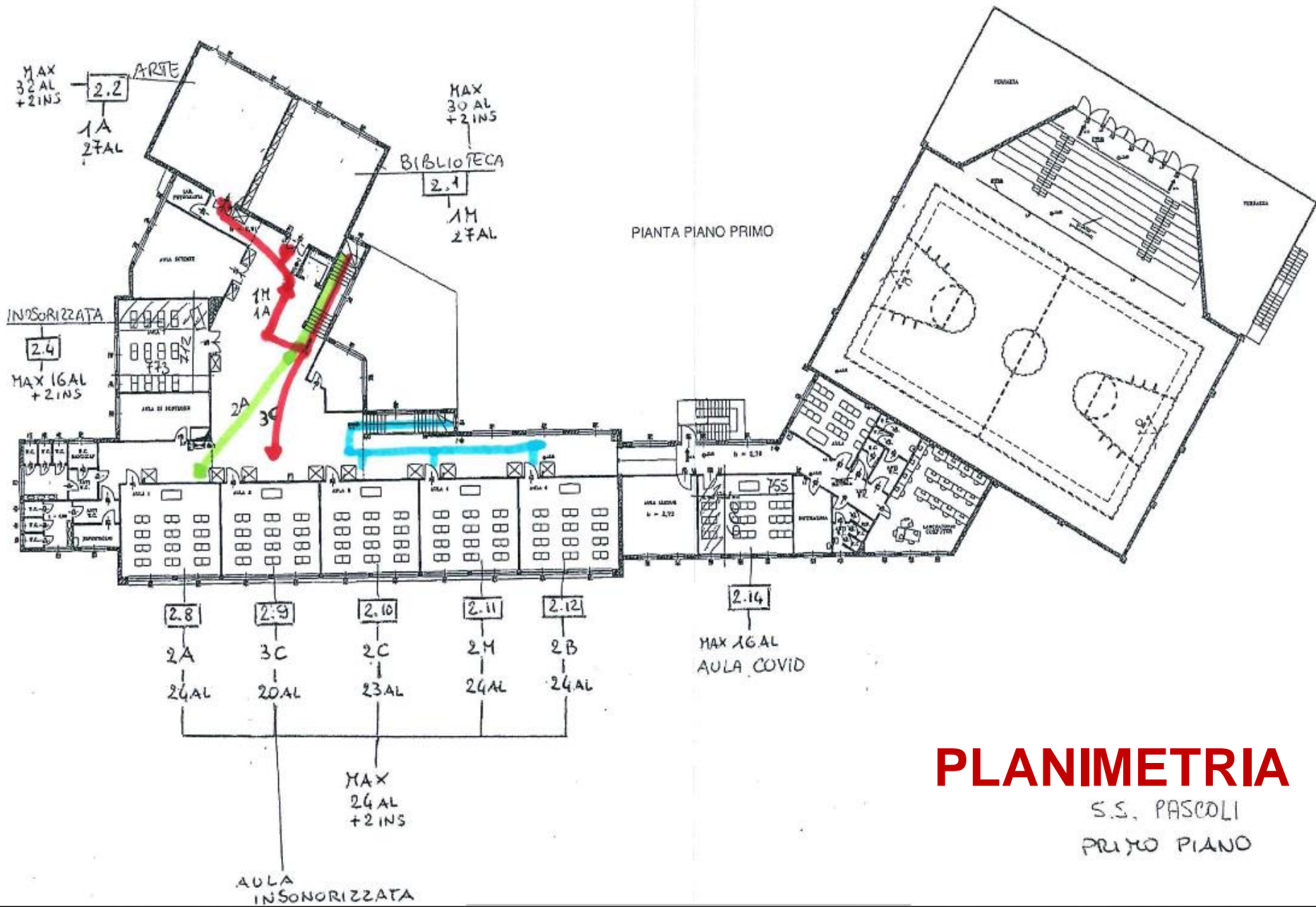

PLANIMETRIA

S.S. PASCOLI
PRIMO PIANO

SVOLGIMENTO INTERVALLO

L'intervallo si svolgerà utilizzando a rotazione i seguenti spazi: cortile, corridoio, aula.

<u>CLASSI PIANO TERRA</u>	LUNEDÌ	MARTEDÌ	MERCOLEDÌ	GIOVEDÌ	VENERDÌ	SABATO
3M	CORRIDOIO	AULA	CORTILE A	CORRIDOIO	AULA	CORTILE A
3A	AULA	CORTILE B	CORRIDOIO	AULA	CORTILE B	CORRIDOIO
3B	CORTILE B	CORRIDOIO	AULA	CORTILE B	CORRIDOIO	AULA
1B	AULA	CORTILE C	CORRIDOIO	AULA	CORTILE C	CORRIDOIO
<u>CLASSI 1° PIANO</u>						
1A	CORTILE A	AULA	CORRIDOIO	CORTILE A	AULA	CORRIDOIO
1M	CORRIDOIO	CORTILE A	AULA	CORRIDOIO	CORTILE A	AULA
2A	AULA	CORRIDOIO	CORTILE D	AULA	CORRIDOIO	CORTILE D
3C	CORTILE C	AULA	CORRIDOIO	CORTILE C	AULA	CORRIDOIO
2C	CORRIDOIO	AULA	CORTILE C	CORRIDOIO	AULA	CORTILE C
2M	CORTILE D	CORRIDOIO	AULA	CORTILE	CORRIDOIO	AULA
2B	AULA	CORTILE D	CORRIDOIO	AULA	CORTILE D	CORRIDOIO

Tutti gli alunni sono tenuti a rispettare gli spazi loro assegnati. In caso di maltempo l'intervallo si svolgerà per tutti nelle rispettive aule.

USCITA DALL'ISTITUTO

L'uscita avverrà con lo stesso ordine e percorso utilizzato per l'ingresso e i docenti dell'ultima ora accompagnano gli alunni fino al cancello.

Sui cancelli saranno apposti i cartelli con specificati i diversi ingressi degli alunni a seconda delle classi di appartenenza.

È richiesto a genitori e alunni di mantenere le necessarie distanze di sicurezza durante l'attesa di ingresso e uscita, **evitando di accalcarsi ai cancelli.**



***Progetto accoglienza classi
Prime
Anno Scolastico 2020-2021***

Nel corso delle prime due settimane di scuola (orario provvisorio)

OBIETTIVO EDUCATIVO → FARE GRUPPO

Attività calibrate sui bisogni individuali

- Stabilire legami affettivi
- Riconoscere la propria identità in relazione con gli altri
- Essere parte attiva in un gruppo di pari
- Ascoltare e condividere esperienze personali
- Creare routine



Nel corso delle prime due settimane di scuola (orario provvisorio)

- Verranno effettuate osservazioni libere e strutturate per conoscere meglio i ragazzi
- Verranno somministrate:
- **Prove d'ingresso per l'analisi dei prerequisiti**



Servizio psicopedagogico

In caso di alunni con bisogni educativi speciali o per segnalare particolari necessità, i genitori possono contattare la pedagoga di riferimento dell'IC

Curno: bertozzi.daniela@iccurno.edu.it

A vibrant, circular arrangement of numerous colored pencils, including red, orange, yellow, green, blue, and purple, all pointing their tips towards the center. The background is a soft, light blue gradient. In the center of the circle, the Italian phrase "Buon Anno scolastico a tutti!" is written in a black, elegant cursive font.

*Buon Anno
scolastico a tutti!*